

PLANTA DE TERRAZA Y CAFETERIA

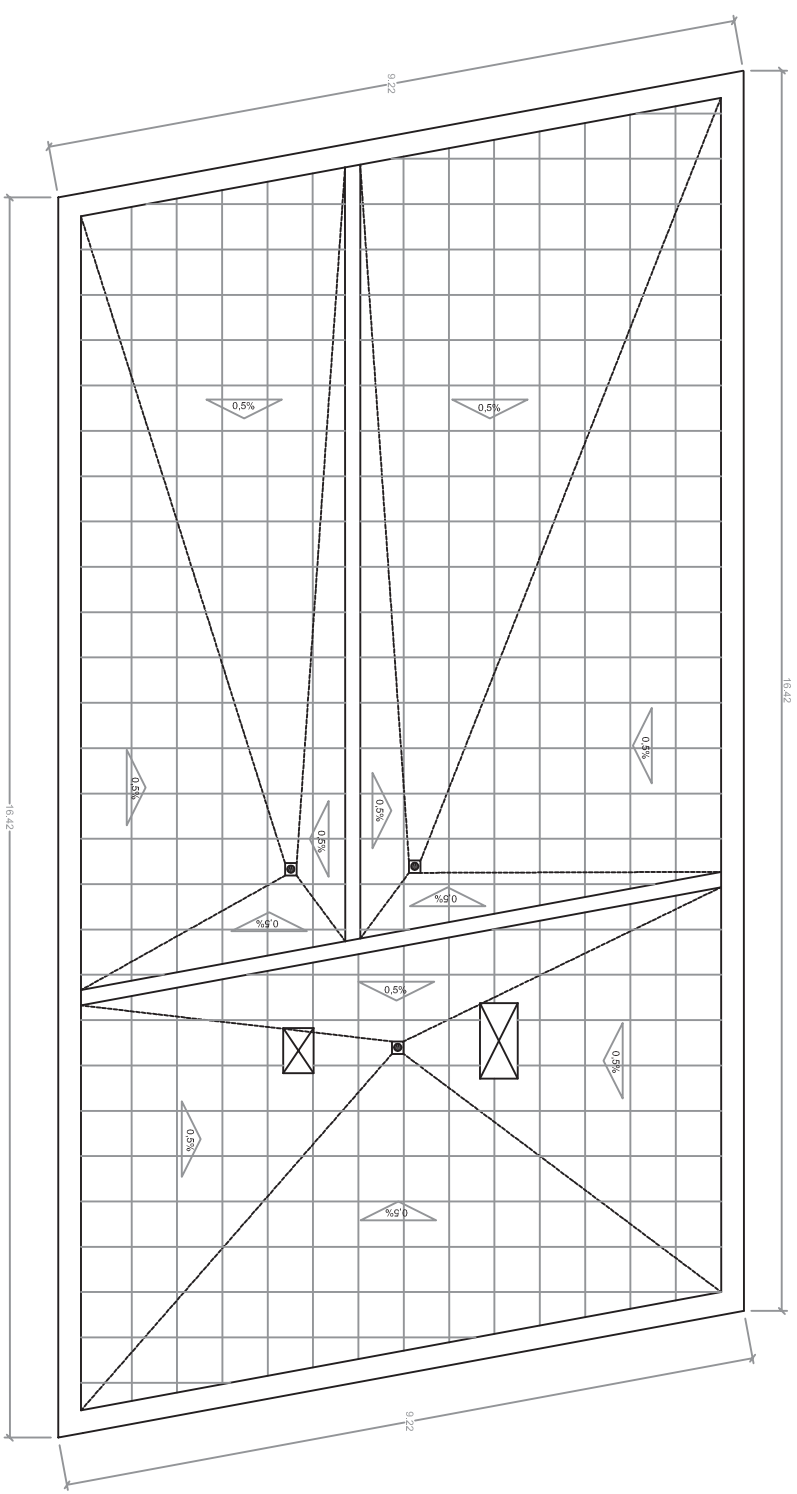

PLANTA DE CUBIERTA

PROYECTO DE ACTIVIDAD
CAFETERIA - PARQUE DE LOS PATOS
C/ PABLO LALOUX s/n: SALINAS ; CASTRILLÓN

plano

escala 1:100

PLANTA EDIFICIO CAFETERIA

plano n° **a01**

promotor
AYUNTAMIENTO DE CASTRILLÓN
arquitecto técnico
IVÁN VALVIDARES COTALLO

MAYO - 2010

AVILA VALVIDARES COTALLO
ARQUITECTO TÉCNICO

n° colegiado 1.640

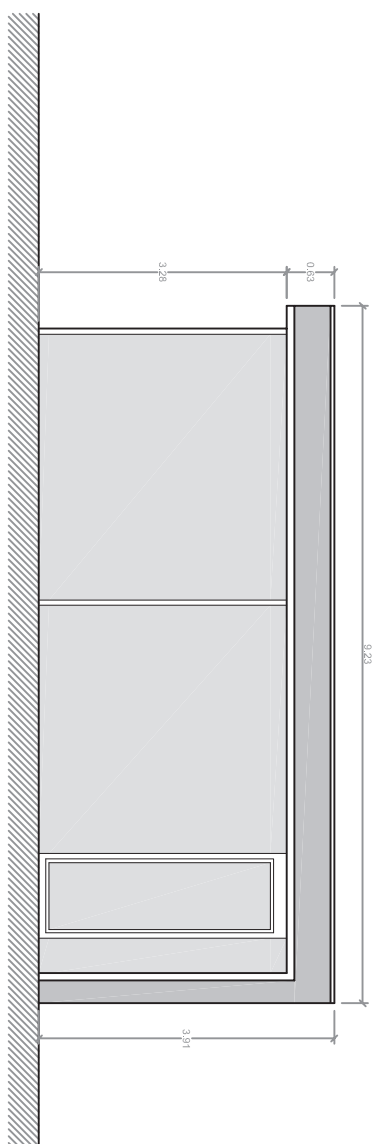

alzado norte

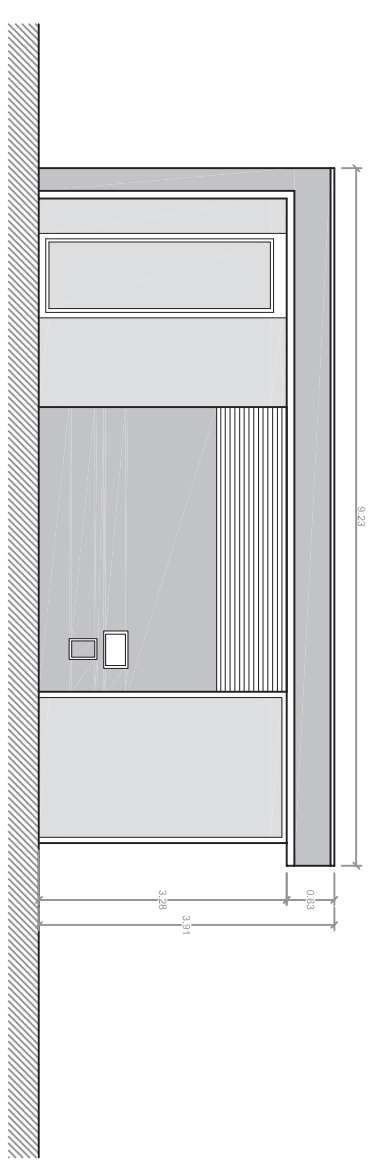

alzado sur

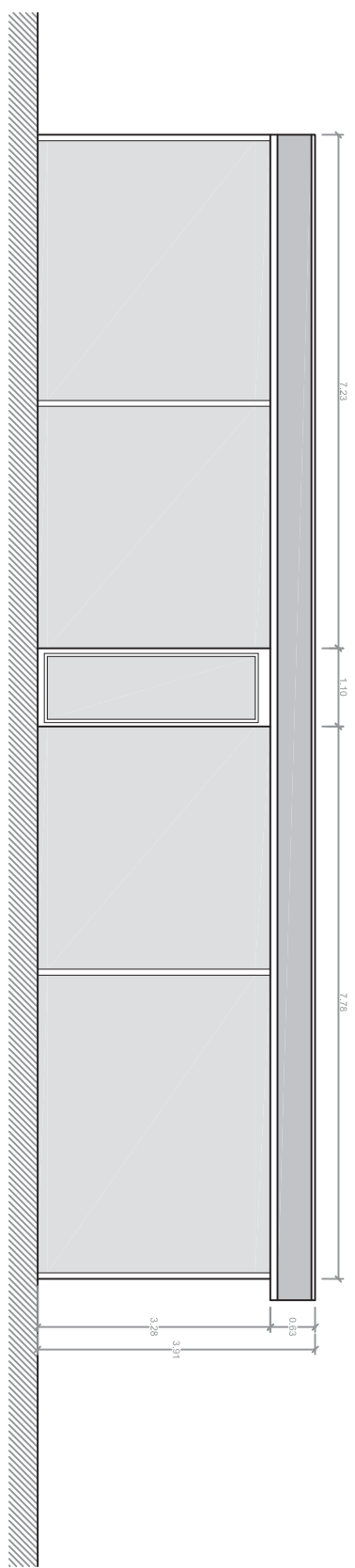

alzado este

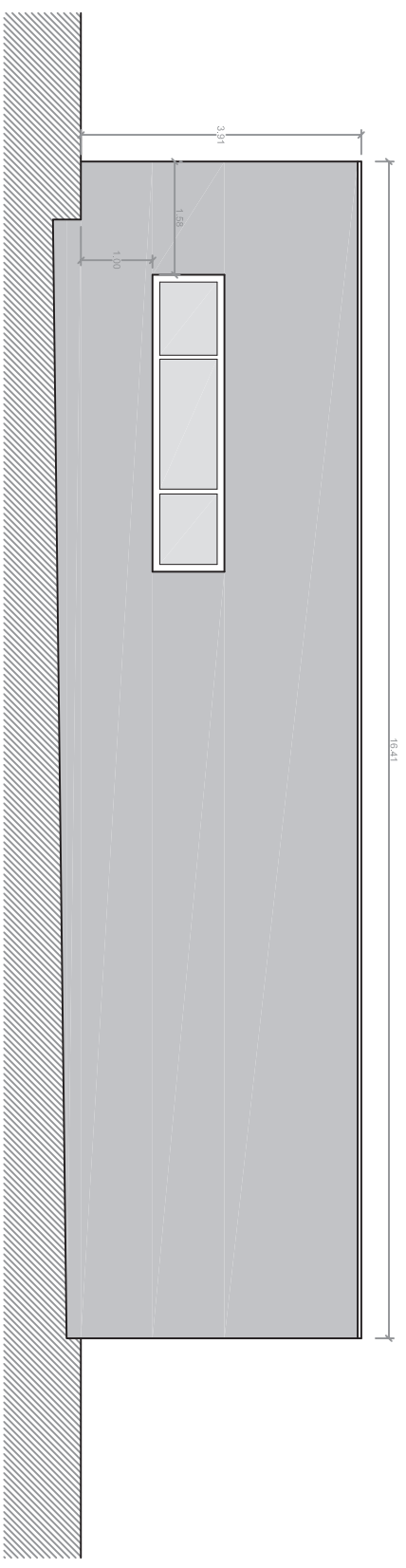

alzado oeste

PROYECTO DE ACTIVIDAD
CAFETERÍA - PARQUE DE LOS PATOS
C/ PABLO LALOUX s/n; SALINAS ; CASTRILLÓN

plano

escala 1:100

ALZADOS EDIFICIO CAFETERÍA

plano nº a02

promotor

AYUNTAMIENTO DE CASTRILLÓN

arquitecto técnico

IVÁN VALVIDARES COTALLO

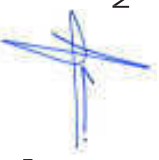

MAYO - 2010
ALVIDARES COTALLO
ARQUITECTO TÉCNICO

nº colegiado 1.640

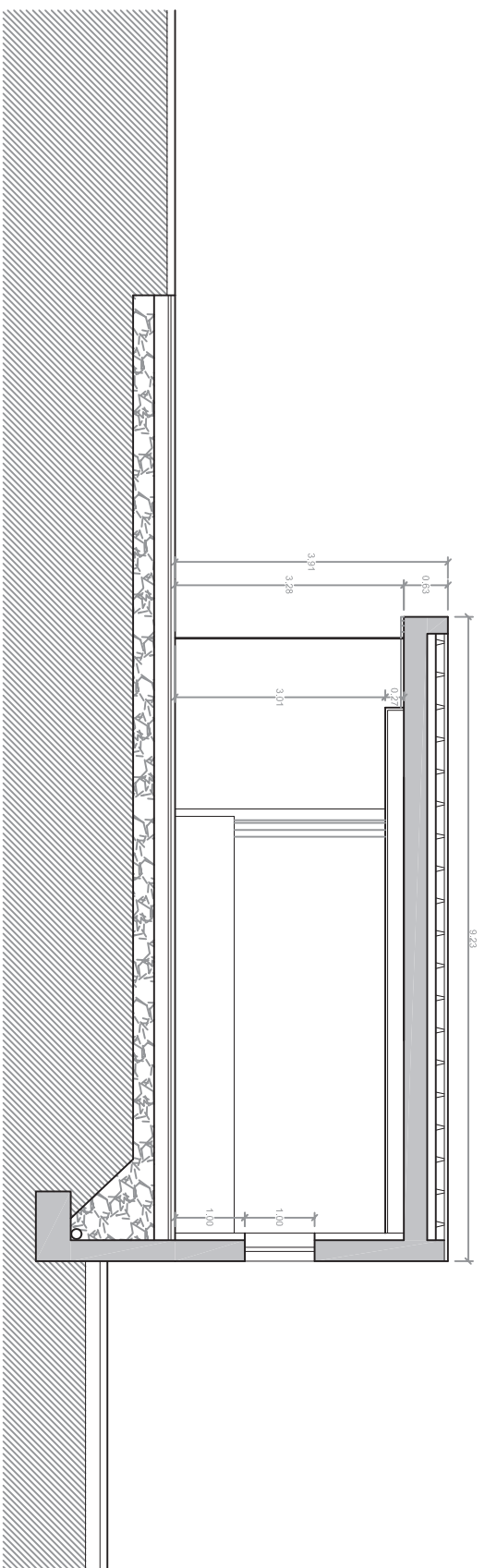

a-a

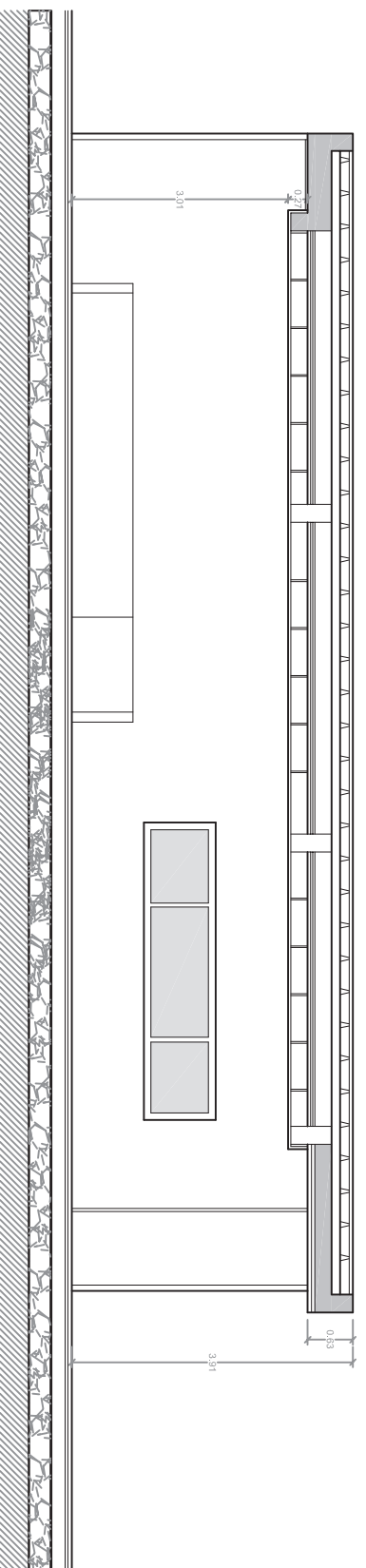
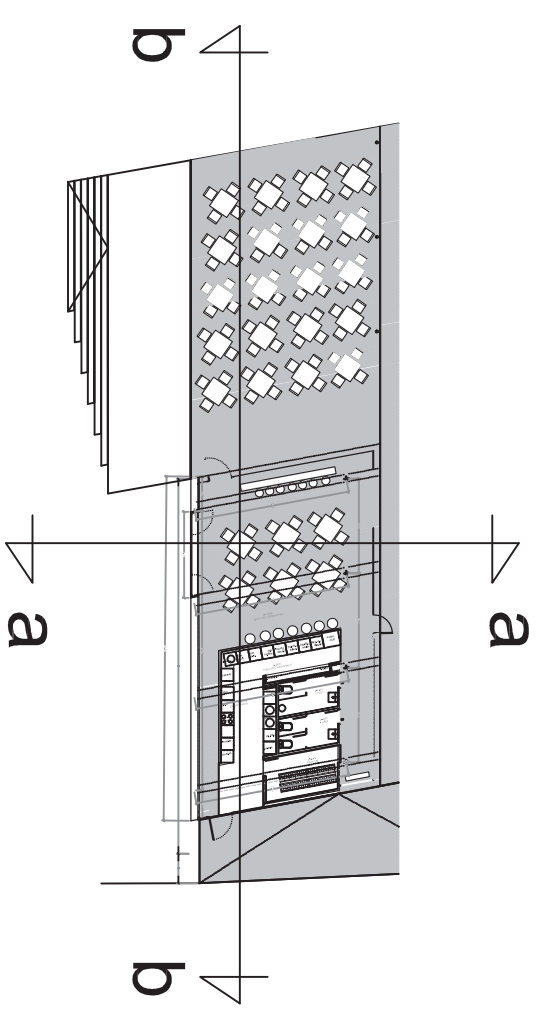

b-b

PROYECTO DE ACTIVIDAD
CAFETERIA - PARQUE DE LOS PATOS
C/ PABLO LALOUX s/n; SALINAS ; CASTRILLÓN

plano

escala 1:100

SECCIONES EDIFICIO CAFETERIA

plano n° a03

promotor

AYUNTAMIENTO DE CASTRILLON

arquitecto técnico





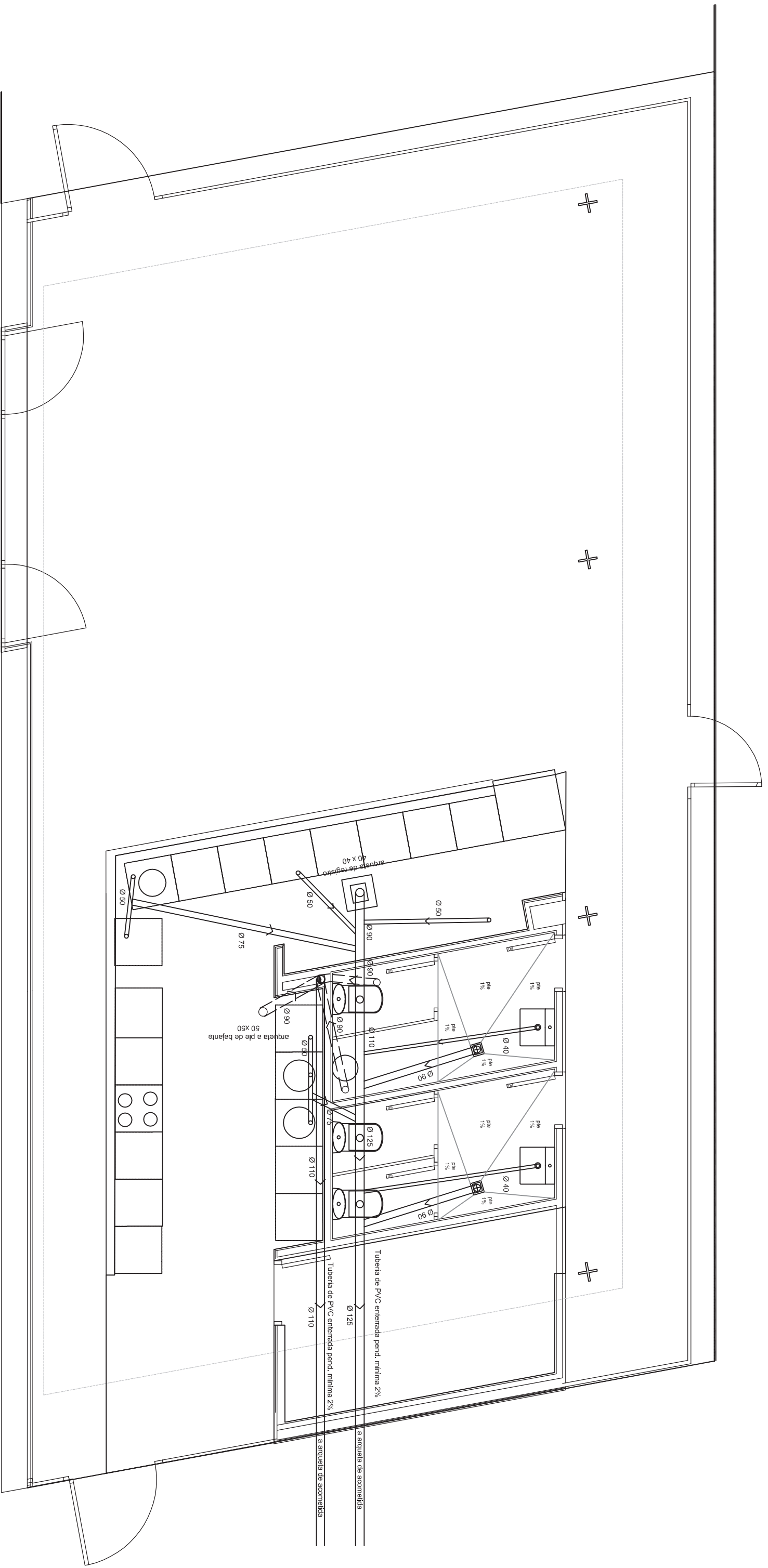

IVÁN VALVIDARES COTALLO

MAYO - 2010
ALVIDARES COTALLO
ARQUITECTO TÉCNICO

n° colegiado 1.640



LEYENDA DE SANEAMIENTO

-  Sumidero sifónico
-  Bajante de fecales
-  Bajante de pluviales
-  Saneamiento colgado
-  Arqueta interior registrable
-  Bote sifónico

PROYECTO DE ACTIVIDAD
CAFETERIA - PARQUE DE LOS PATOS
 C/ PABLO LALOUX s/n; SALINAS ; CASTRILLÓN

plano

SANEAMIENTO

MAYO - 2010

escala 1:50

plano nº

i01

promotor

AYUNTAMIENTO DE CASTRILLÓN

arquitecto técnico

IVÁN VALVIDARES COTALLO

ALVIDARES COTALLO
 ARQUITECTO TÉCNICO

nº colegiado 1.640

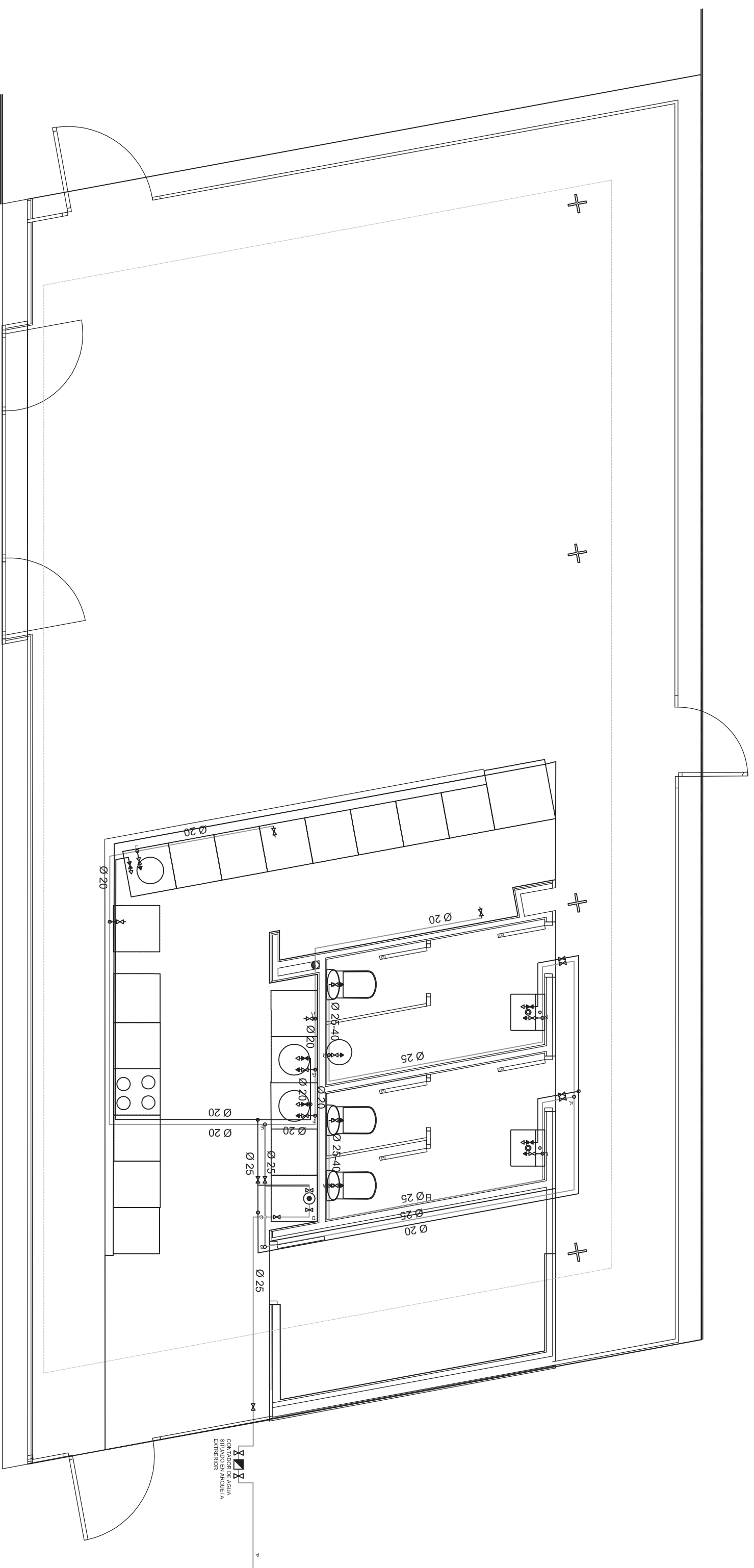

LEYENDA DE FONTANERÍA

- ← llave de toma de la acometida
- ☒ llave general de paso
- ⊥ válvula antirretorno
- ⊥ contador
- ⊥ llave de paso
- ↔ grifo para agua fría
- ↔ grifo para agua caliente sanitaria
- ↔ red de agua caliente
- red de agua fría

PROYECTO DE ACTIVIDAD
 CAFETERIA - PARQUE DE LOS PATOS
 C/ PABLO LALOUX s/n; SALINAS ; CASTRILLÓN

escala 1:50

plano FONTANERÍA

MAYO - 2010

plano nº 102





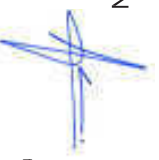

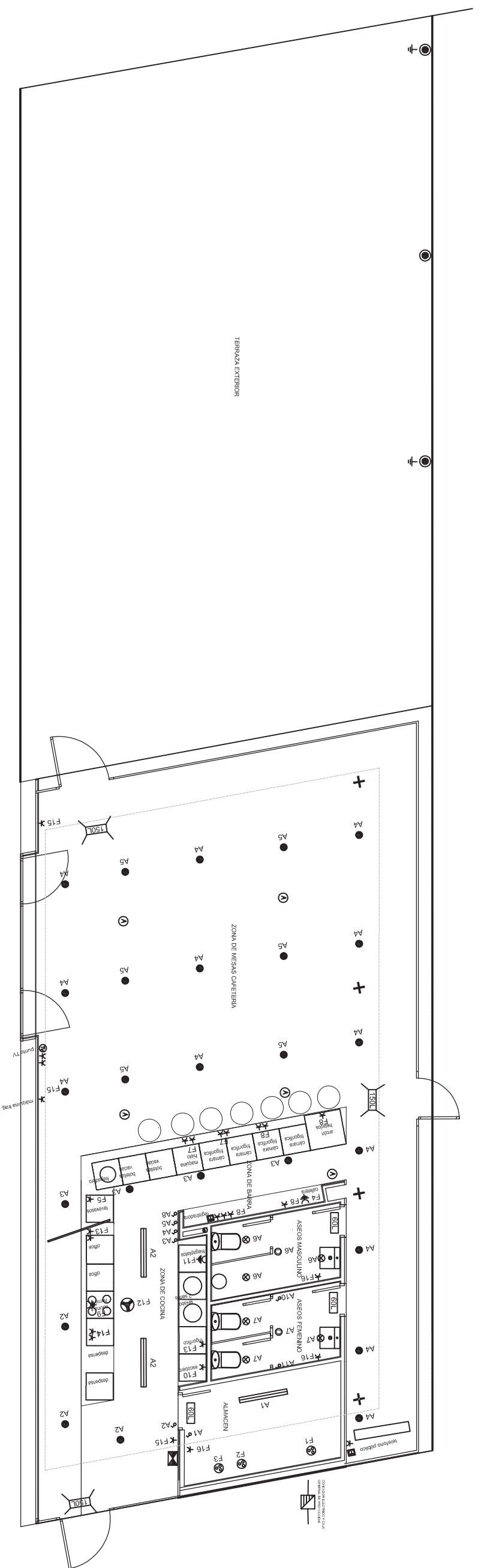







promotor AYUNTAMIENTO DE CASTRILLÓN
 arquitecto técnico IVÁN VALVIDARES COTALLO

ALVIDARES COTALLO
 ARQUITECTO TÉCNICO
 nº colegiado 1.640





LEYENDA DE ELECTRICIDAD

-  Cuadro de distribución
-  Pantalla estancia 1x58 w
-  Ocullo
-  Downlight 2x26 w
-  Luminaria fluorescente estancia 2x36 w
-  Base de enchufe de 16A
-  Base de enchufe 3P+N+T 16A
-  Interruptor conmutado
-  Línea directa a máquina
-  Luminaria de emergencia
-  Luminaria de emergencia permanente
-  Toma de televisión
-  Toma de teléfono
-  Campana extractora
-  Pica de puesta a tierra

PROYECTO DE ACTIVIDAD
CAFETERIA - PARQUE DE LOS PATOS
C/ PABLO LALOUX s/n; SALINAS ; CASTRILLÓN

ELECTRICIDAD CAFETERIA Y TERRAZA

plano

escala 1:100

plano n°

103

promotor AYUNTAMIENTO DE CASTRILLÓN
arquitecto técnico IVÁN VALVIDARES COTALLO

MAYO - 2010
ALVIDARES COTALLO
ARQUITECTO TÉCNICO

n° colegiado 1.640

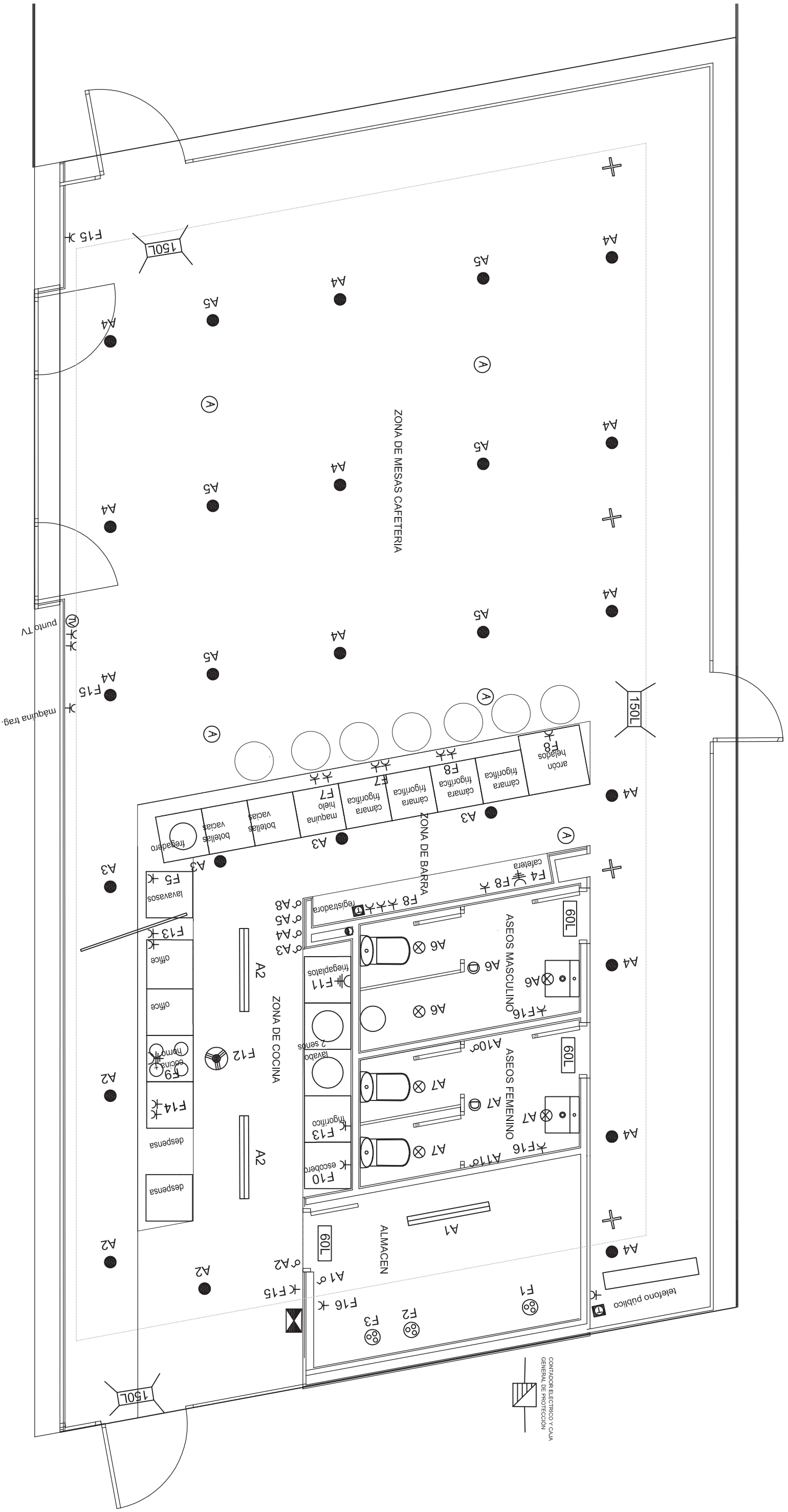

LEYENDA DE ELECTRICIDAD

- | | | | |
|--|--|--|------------------------------------|
| | Cuadro de distribución | | Linea directa a máquina |
| | Pantalla estancia 1x58 w | | Luminaria de emergencia |
| | Oculo | | Luminaria de emergencia permanente |
| | Downlight 2x26 w | | Toma de televisión |
| | Luminaria fluorescente estancia 2x36 w | | Toma de teléfono |
| | Base de enchufe de 16A | | Campana extractora |
| | Base de enchufe 3P+N+T 16A | | Pica de puesta a tierra |
| | Interruptor conmutado | | |
| | Interruptor | | |

PROYECTO DE ACTIVIDAD
CAFETERIA - PARQUE DE LOS PATOS
C/ PABLO LALOUX s/n; SALINAS ; CASTRILLÓN

ELECTRICIDAD ZONA INTERIOR DE CAFETERIA

escala 1:50

plano n° 104

plano

promotor AYUNTAMIENTO DE CASTRILLÓN

arquitecto técnico IVÁN VALVIDARES COTALLO







MAYO - 2010

ALVIDARES COTALLO ARQUITECTO TÉCNICO

n° colegiado 1.640

CONTADOR ELECTRICO Y CAJA GENERAL DE PROTECCION

LEYENDA VENTILACIÓN

-  conducto de ventilación vertical
-  abertura de admisión
-  abertura de extracción
-  abertura de paso
-  conducto de ventilación
-  conducto de ventilación horizontal
-  conducto de admisión integrada en la carpintería

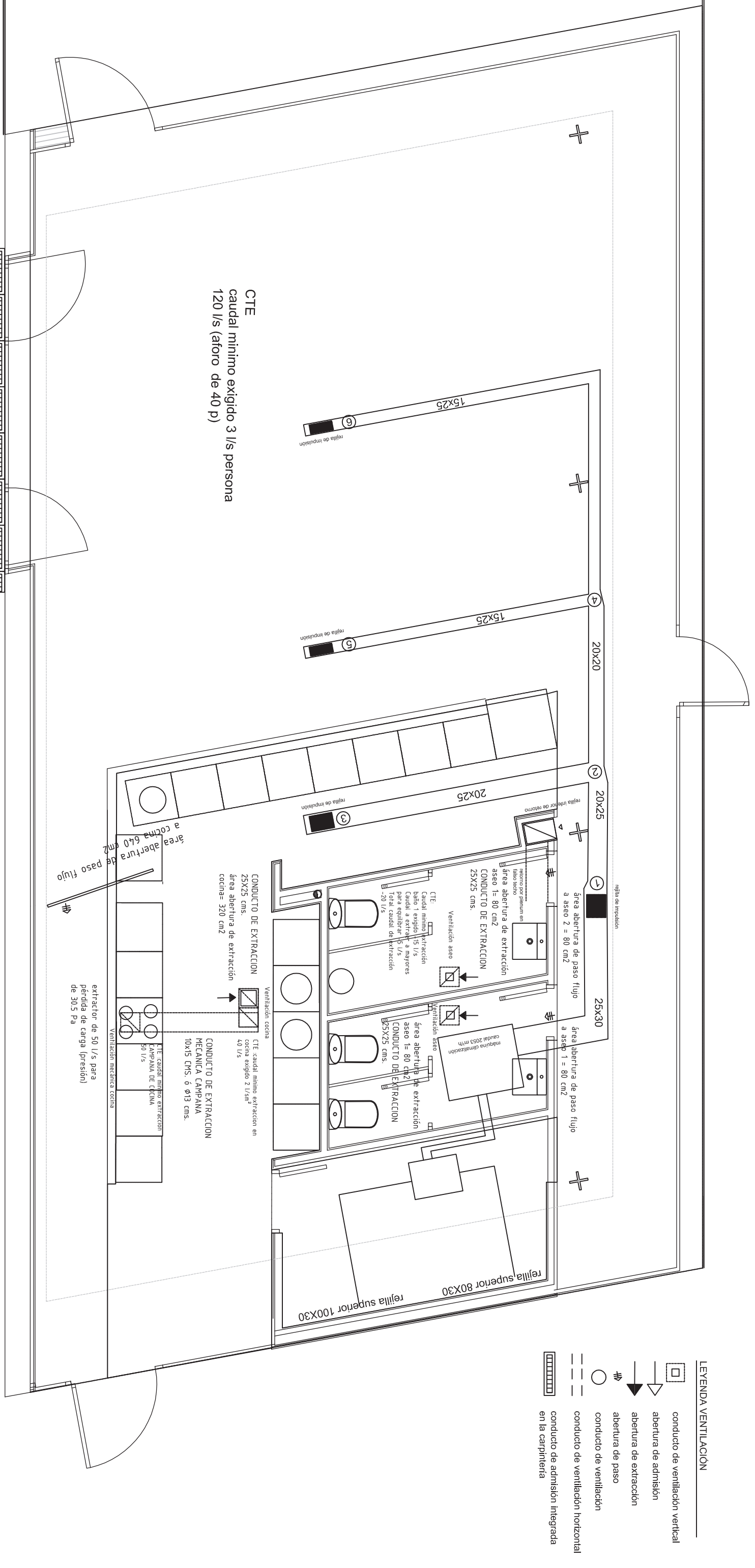

CTE
caudal mínimo exigido 3 l/s persona
120 l/s (aforo de 40 p)

caudal de aporte total
120 l/s
área abertura admisión
480 cm²

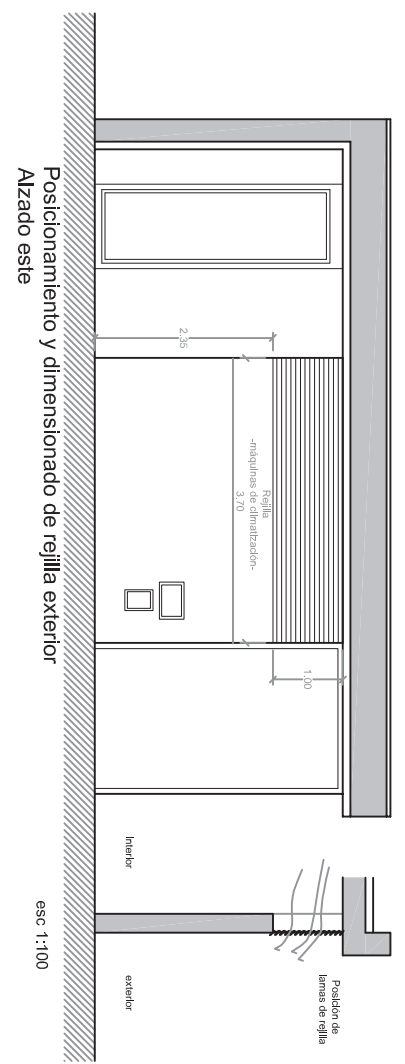
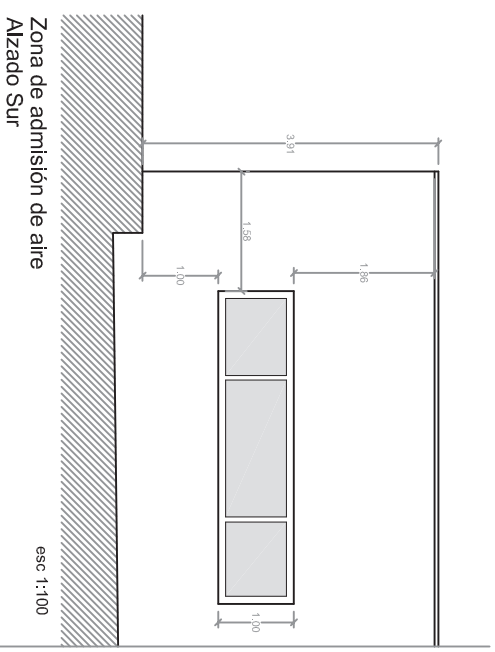

PROYECTO DE ACTIVIDAD
CAFETERÍA - PARQUE DE LOS PATOS
C/ PABLO LALOUX s/n; SALINAS ; CASTRILLÓN

VENTILACIÓN y CLIMATIZACIÓN

plano

escala 1:50
1:100

plano nº

105

promotor AYUNTAMIENTO DE CASTRILLÓN
arquitecto técnico IVÁN VALVIDARES COTALLO

MAYO - 2010
ALVIDARES COTALLO
ARQUITECTO TÉCNICO

nº colegiado 1.640

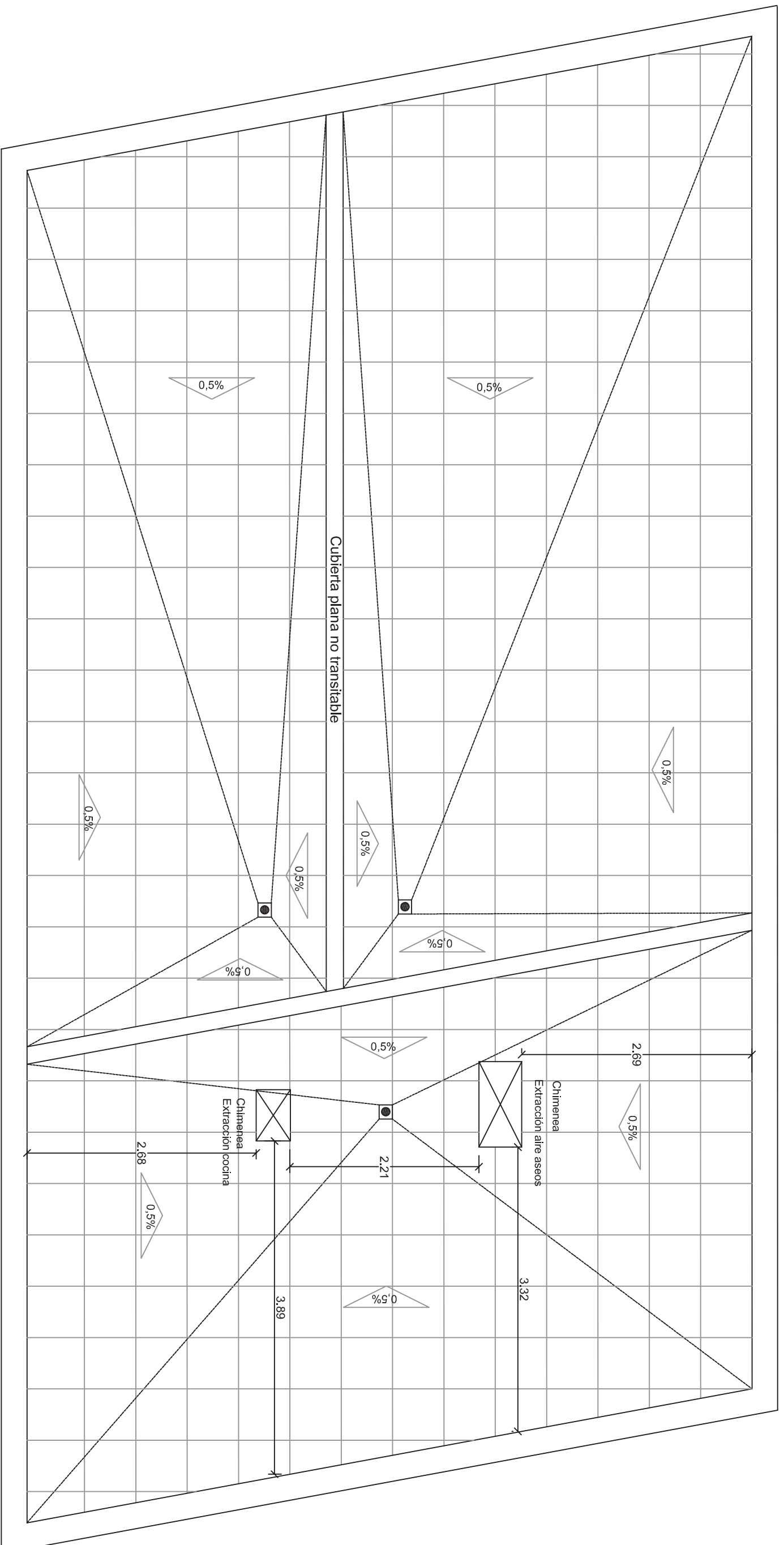

**PROYECTO DE ACTIVIDAD
CAFETERIA - PARQUE DE LOS PATOS
C/ PABLO LALOUX s/r/r: SALINAS ; CASTRILLÓN**

plano

VENTILACIÓN y CLIMATIZACIÓN
PLANTA DE CUBIERTA

promotor
AYUNTAMIENTO DE CASTRILLÓN

arquitecto técnico
IVÁN VALVIDARES COTALLÓ

MAYO - 2010





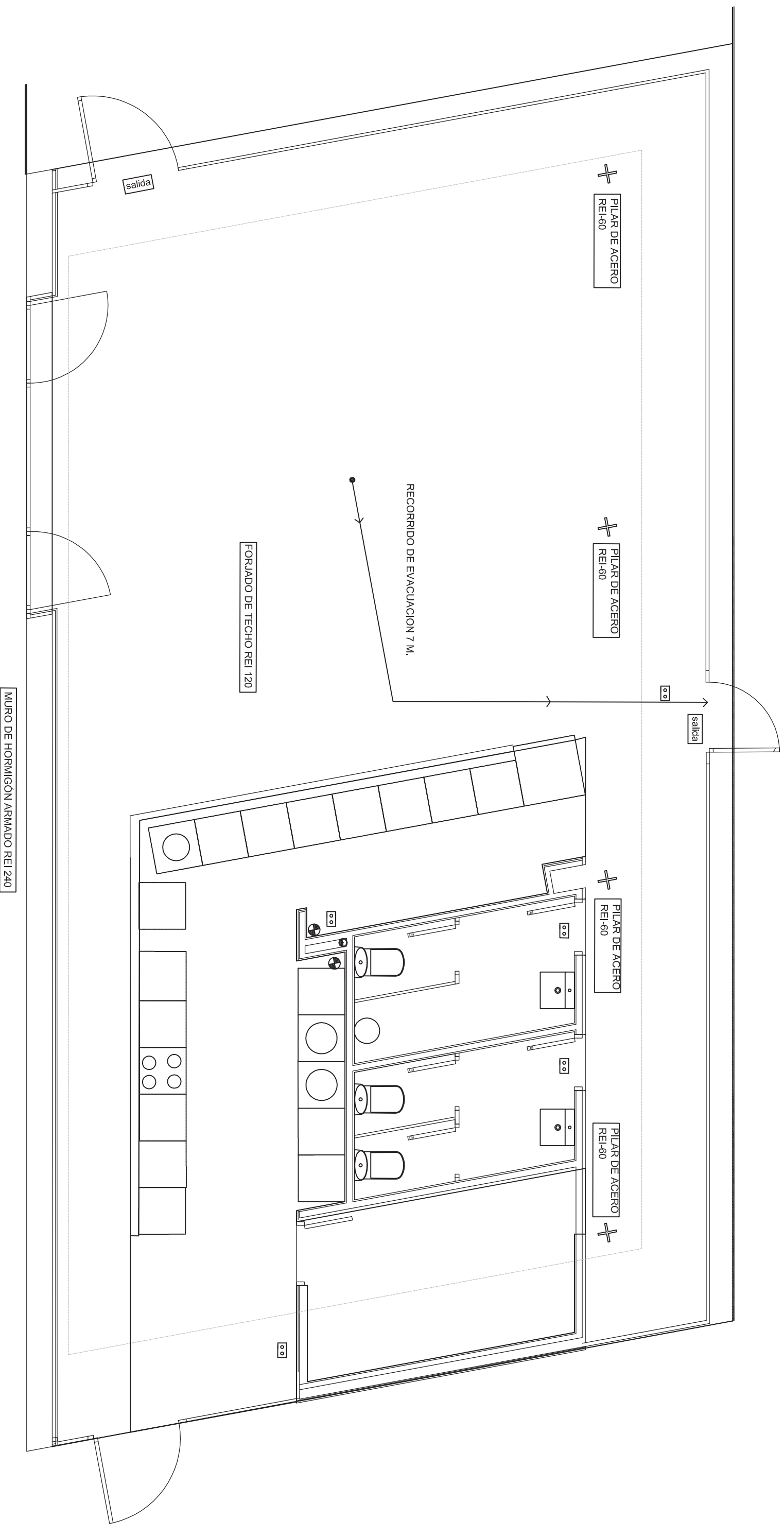

escala
1:50

plano n.º
106

n.º colegiado 1.640



LEYENDA DB-SI

-  extintor 21A - 113B
-  luminaria de emergencia
-  recorrido de evacuación
-  señalización de salida

PROYECTO DE ACTIVIDAD
CAFETERIA - PARQUE DE LOS PATOS
C/ PABLO LALOUX s/n; SALINAS ; CASTRILLÓN

PROTECCIÓN CONTRA INCENDIOS

MAYO - 2010

plano

escala 1:50

plano nº

107

promotor

AYUNTAMIENTO DE CASTRILLÓN

arquitecto técnico

IVÁN VAL VIDARES COTALLO

ALVIDARES COTALLO
ARQUITECTO TÉCNICO

nº colegiado 1.640

